

**A kettős könyvvitelt vezető egyéb szervezet
egyszerűsített beszámolója és közhasznúsági melléklete**

2016. év

PK-242

A szervezetet nyilvántartó bíróság megnevezése:

01 Fővárosi Törvényszék

Tárgyév:

2 0 1 6

Válassza ki, hogy a beszámoló (és közhasznúsági melléklet) az alábbiak közül melyikre vonatkozik!

a. Szervezet

b. Jogi személy szervezeti egység (származtatott jogi személy)

Szervezet neve:

HALÓ KÖZÖSSÉGFEJLESZTŐ KATOLIKUS EGYESÜLET

Szervezet székhelye:

Irányítószám: 1 2 2 5

Település:

BUDAPEST

Közpület neve:

BATTHYÁNY

Közpület jellege:

utca

Házszám:

34.

Lépcsőház:

Emelet:

Ajtó:

Jogi személy szervezeti egység neve:

Jogi személy szervezeti egység székhelye:

Irányítószám:

Település:

Közpület neve:

Közpület jellege:

Házszám:

Lépcsőház:

Emelet:

Ajtó:

Nyilvántartási szám:

(Jogi személy szervezeti egység esetében: "Anyaszervezet")

0 1 - 0 2 - 5 5 7 9

Bejegyző határozat száma:

(Jogi személy szervezeti egység esetében:
Jogi személlyé nyilvánító határozat száma)

0 0 . P K . 6 1 9 1 7 / 1 9 9 3 / 1

Szervezet / Jogi személy szervezeti egység adószáma:

1 8 2 2 8 4 5 2 - 1 - 4 3

Szervezet / Jogi személy szervezeti egység
képviselőjének neve:

Thuróczy György

Képviselő aláírása:

Kelkezés:

HÁLÓ

Közösségfejlesztő Katolikus Egyesület

1225 Budapest, Batthyány u. 34.

Adószám: 18228452-1-43

Bankszámlaszám: 10700200-44314400-91100005

Budapest

2 0 1 7 - 0 5 - 3 0



**A kettős könyvvitelt vezető egyéb szervezet
egyszerűsített beszámolója és közhasznúsági melléklete**

2016. év

PK-242

A szervezetet nyilvántartó bíróság megnevezése:

01 Fővárosi Törvényszék

Beküldő adatai (akinek az ügyfélkapuján keresztül a kérelem beküldésére került)

	Előtag	Családi név	Első utónév	További utónevek
Viselt név:	<input type="text"/>	Nagné Rigler	Cecilia	<input type="text"/>
Születési név:	<input type="text"/>	Rigler	Cecilia	<input type="text"/>
Anyja neve:	<input type="text"/>	Pencz	Margit	<input type="text"/>
Születési ország neve:	Magyarország			
Születési település neve:	Budapest			
Születési ideje:	<input type="text"/>	<input type="text"/>	<input type="text"/>	<input type="text"/>

Szervezet / Jogi személy szervezeti egység főbb adatainak megjelntése

(Elektronikus kitöltés esetén másolt - nem írható - mezők.)

Neve:	HÁLÓ KÖZÖSSÉGFELJESZTŐ KATOLIKUS EGYESÜLET									
Nyilvántartási szám:	<input type="text"/>	<input type="text"/>	<input type="text"/>	<input type="text"/>	<input type="text"/>	<input type="text"/>	<input type="text"/>	<input type="text"/>	<input type="text"/>	<input type="text"/>
Tárgyév:	<input type="text"/>	<input type="text"/>	<input type="text"/>	<input type="text"/>	<input type="text"/>	<input type="text"/>	<input type="text"/>	<input type="text"/>	<input type="text"/>	<input type="text"/>

Ny.v.:1.0 A nyomtatvány papír alapon nem küldhető bel

Nyomatva: 2017.06.07 15.02.55



**A kettős könyvvitelt vezető egyéb szervezet
egyszerűsített beszámolója és közhasznúsági melléklete**

PK-242

2016. év

Szervezet / Jogi személy szervezeti egység neve:

HALÓ KÖZÖSSÉGFEJLESZTŐ KATOLIKUS EGYESÜLET

Az egyszerűsített éves beszámoló eredménykimutatása

(Adatok ezer forintban.)

	Alaptevékenység			Vállalkozási tevékenység			Összesen		
	előző év	előző év helyesbítése	tárgyév	előző év	előző év helyesbítése	tárgyév	előző év	előző év helyesbítése	tárgyév
1. Értékesítés nettó árbevétele				2 231		2 837	2 231		2 837
2. Aktivált saját teljesítmények értéke									
3. Egyéb bevételek	28 843		17 164	11		1	28 854		17 165
ebből:									
- tagdíj, alapítótól kapott befizetés	0		0				0		0
- támnogatások	28 843		17 165				28 843		17 165
4. Pénzügyi műveletek bevételei									
A. Összes bevétel (1+2+3+4)	28 843		17 164	2 242		2 838	31 085		20 002
ebből: közhasznú tevékenység bevételei									
5. Anyagjellegű ráfordítások	8 422		13 189	651		2 179	9 073		15 368
6. Személyi jellegű ráfordítások	6 436		3 485	498		576	6 934		4 061
ebből: vezető tisztviselők juttatásai									
7. Értékesítéskorrekciók leírás	1 559		1 624	121		268	1 680		1 892
8. Egyéb ráfordítások	1 580		715	164		174	1 744		889
9. Pénzügyi műveletek ráfordításai									
B. Összes ráfordítás (5+6+7+8+9)	17 997		19 013	1 434		3 197	19 431		22 210
ebből: közhasznú tevékenység ráfordításai									
C. Adózás előtti eredmény (A-B)	10 846		-1 849	808		-359	11 654		-2 208
10. Adófizetési kötelezettség				81			81		
D. Tárgyévi eredmény (C-10)	10 846		-1 849	727		-359	11 573		-2 208

Ny.v.:1.0 A nyomtatvány papír alapon nem küldhető bel.

Nyomtatva: 2017.06.07 15:02:55

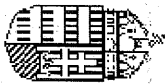

**A kettős könyvvitelt vezető egyéb szervezet
egyszerűsített beszámolója és közhasznúsági melléklete**

PK-242

2016. év

Szervezet / Jogi személy szervezeti egység neve:

HALÓ KÖZÖSSÉGFEJLESZTŐ KATOLIKUS EGYESÜLET

Az egyszerűsített éves beszámoló mérlege

(Adatok ezer forintban.)

	Előző év	Előző év helyesbítése	Tárgyév
ESZKÖZÖK (AKTIVÁK)			
A. Befektetett eszközök	12 065		14 608
I. Immateriális javak			
II. Tárgyi eszközök	12 065		14 608
III. Befektetett pénzügyi eszközök			
B. Forgóeszközök	16 891		8 775
I. Készletek	119		119
II. Követelések	5 715		6 747
III. Értékpapírok			
IV. Pénzeszközök	11 057		1 909
C. Aktív időbeli elhatárolások	15		
ESZKÖZÖK ÖSSZESEN	28 971		23 383
FORRÁSOK (PASSZIVÁK)			
D. Saját tőke	20 734		18 525
I. Induló tőke/jegyzett tőke			
II. Tőkeváltozás/eredmény	9 161		20 733
III. Lékötött tartalék			
IV. Értékelesítési tartalék			
V. Tárgyévi eredmény alaptevékenységből (közhasznú tevékenységből)	10 846		-1 849
VI. Tárgyévi eredmény vállalkozási tevékenységből	727		-359
E. Céltartalékok			
F. Kötelezettségek	8 237		4 858
I. Hátrasorolt kötelezettségek			
II. Hosszú lejáratú kötelezettségek			
III. Rövid lejáratú kötelezettségek	8 237		4 858
G. Passzív időbeli elhatárolások			
FORRÁSOK ÖSSZESEN	28 971		23 383

Ny.v.:1.0 A nyomtatvány papír alapon nem küldhető be!

Nyomtatva: 2017.06.07 15.02:55

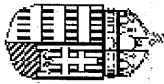

**A kettős könyvvitelt vezető egyéb szervezet
egyszerűsített beszámolója és közhasznúsági melléklete**

PK-242

2016. év

Szervezet / Jogi személy szervezeti egység neve:

HÁLÓ KÖZÖSSÉGFEJLESZTŐ KATOLIKUS EGYESÜLET

Az egyszerűsített éves beszámoló eredménykimutatása 2.

(Adatok ezer forintban.)

	Alaptevékenység			Vállalkozási tevékenység			Összesen		
	előző év	előző év helyesbítése	tárgyév	előző év	előző év helyesbítése	tárgyév	előző év	előző év helyesbítése	tárgyév
Tájékoztató adatok									
A. Központi költségvetési támogatás									
B. Helyi önkormányzati költségvetési támogatás									
C. Az Európai Unió strukturális alapjaiból, illetve a Kohéziós Alapból nyújtott támogatás									
D. Normatív támogatás									
E. A személyi jövedelamadó megítélezett részének adózó rendelkezése szerinti felhasználásáról szóló 1996. évi CXCVI. törvény alapján kurtált összeg	280		300				280		300
F. Közszolgáltatási bevétel									

Könyvvizsgálói záradék

Az adatok könyvvizsgálattal alá vannak támasztva.

Igen

Nem

Ny.v.:1.0 A nyomtatvány papír alapon nem küldhető be!

Nyomtatva: 2017.06.07 15:02:56



**A kettős könyvvitelt vezető egyéb szervezet
egyszerűsített beszámolója és közhasznúsági melléklete**

PK-242

2016. év

1. Szervezet / Jogi személyi szervezeti egység azonosító adatai

1.1 Név: Szervezet

HÁLÓ KÖZÖSSÉGFELJESZTŐ KATOLIKUS EGYESÜLET

1.2 Székhely: Szervezet

Irányítószám: **1225** Település: **BUDAPEST**

Közfürdő neve: **BATTHYÁNY** Közfürdő jellege: **utca**

Házszám: **34.** Lépcsőház: Emelet: Ajtó:

1.1.1 Név: Jogi személyi szervezeti egység

1.2 Székhely: Jogi személyi szervezeti egység

Irányítószám: Település:

Közfürdő neve: Közfürdő jellege:

Házszám: Lépcsőház: Emelet: Ajtó:

1.3 Bejegyző / Jogi személyiségi nyilvántartó határozat száma:

1.4 Nyilvántartási szám: ("Anyaszervezet")

1.5 Szervezet / Jogi személyi szervezeti egység adószáma: **00-PK-61917 / 1993 / 101-02-5579-18228452-1-43**

1.6 Szervezet / Jogi személyi szervezeti egység képviselőjének neve: **Thuróczy György**

2. Tárgyévben végzett alapcél szerinti és közhasznú tevékenységek bemutatása

Közhasznú tevékenység megnevezése:A határon túli magyarság részére közösségépítő programok szervezése. Kárpát-medencei hírtelvi megjelenése, melyben különböző városokból érkező írók jelennek meg az elmúlt időszak eseményeivel. Kárpát-medencei tábor szervezése, amelyben külön ifjúsági tábor is megszervezésre kerül

3.2 Közhasznú tevékenységhez kapcsolódó közfeladat, jogszabályhely: 2011 évi CLXXIX tv. a nemzetiségek jogairól 163. (1)

3.3 Közhasznú tevékenység célcsoportja: határon túli magyarság, nemzetiségek

3.4 Közhasznú tevékenységből részeseülők létszáma: 800 fő

3.5 Közhasznú tevékenység főbb eredményei: 63 egy napos találkozó, 3 háromnapos találkozó és egy egyhetes tábor szervezése, ahol a Kárpát-medencei közösségek fellesztése zajlik.

3. Közhasznú tevékenységek bemutatása (tevékenységenként)

3.1 Közhasznú tevékenység megnevezése:

3.2 Közhasznú tevékenységhez kapcsolódó közfeladat, jogszabályhely:

3.3 Közhasznú tevékenység célcsoportja:

3.4 Közhasznú tevékenységből részeseülők létszáma:

3.5 Közhasznú tevékenység főbb eredményei:

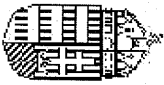

**A kettős könyvvitelt vezető egyéb szervezet
egyszerűsített beszámolója és közhasznúsági melléklete**

PK-242

2016. év

Szervezet / Jogi személy szervezeti egység neve:

HALÓ KÖZÖSSÉGFEJLESZTŐ KATOLIKUS EGYESÜLET

7. Közhasznú jogállás megállapításához szükséges mutatók

(Adatok ezer forintban.)

Alapadatok	Előző év (1)	Tárgyév (2)
B. Éves összes bevétel	31 085	20 002
ebből:		
C. A személyi jövedelemadó meghatározott részének az adózó rendelkezése szerinti felhasználásáról szóló 1996. évi CXXVI. törvény alapján átutalt összeg	280	300
D. Köszölgélatási bevétel		
E. Normatív támogatás		
F. Az Európai Unió strukturális alapjaiból, illetve a Kohéziós Alapból nyújtott támogatás		
G. Korrigált bevétel [B-(C+D+E+F)]	30 805	19 702
H. Összes ráfordítás (kiadás)	19 431	22 210
I. Ebből személyi jellegű ráfordítás	6 934	4 061
J. Közhasznú tevékenység ráfordításai		
K. Tárgyévi eredmény	11 573	-2 208
L. A szervezet munkájában közreműködő közérdekű önkéntes tevékenységet végző személyek száma (a közérdekű önkéntes tevékenységről szóló 2005. évi LXXXVIII. törvénynek megfelelően)		
<i>Erőforrás ellátottság mutatói</i>		
	<i>Igen</i>	<i>Nem</i>
Ectv. 32. § (4) a) [(B1+B2)/2 > 1.000.000, - Ft]	<input checked="" type="checkbox"/>	<input type="checkbox"/>
Ectv. 32. § (4) b) [K1+K2>=0]	<input checked="" type="checkbox"/>	<input type="checkbox"/>
Ectv. 32. § (4) c) [(I1+I2-A1-A2)/(H1+H2)>=0,25]	<input checked="" type="checkbox"/>	<input type="checkbox"/>
<i>Társadalmi támogatottság mutatói</i>		
	<i>Mutató teljesítése</i>	
Ectv. 32. § (5) a) [(C1+C2)/(G1+G2) >=0,02]	<input type="checkbox"/>	<input checked="" type="checkbox"/>
Ectv. 32. § (5) b) [(J1+J2)/(H1+H2) >=0,5]	<input type="checkbox"/>	<input checked="" type="checkbox"/>
Ectv. 32. § (5) c) [(L1+L2)/2 >= 10 fő]	<input type="checkbox"/>	<input checked="" type="checkbox"/>

Ny.v.:1.0 A nyomtatvány papír alapon nem küldhető be!

Nyomtatva: 2017.06.07 15.02.56



**A kettős könyvvitelt vezető egyéb szervezet
egyszerűsített beszámolója és közhasznúsági melléklete**

2016. év

PK-242

Szervezet / Jogi személy szervezeti egység neve:

HALÓ KÖZÖSSÉGFELÉPÍTŐ KATOLIKUS EGYESÜLET

Támogatási program elnevezése:	A Háló Közösségi és Kulturális Központ felújítása és programjai és működése		
Támogató megnevezése:	Szerencsejáték Nonprofit Kft.		
Támogatás forrása:	központi költségvetés	<input type="checkbox"/>	
	önkormányzati költségvetés	<input type="checkbox"/>	
	nemzetközi forrás	<input type="checkbox"/>	
	más gazdálkodó	<input checked="" type="checkbox"/>	
Támogatás időtartama:	2015.12.20-2016.11.31		
Támogatási összeg:	8 000 000		
- ebből a tárgyévre jutó összeg:	8 000 000		
- tárgyévben felhasznált összeg:	8 000 000		
- tárgyévben folyósított összeg:	0		
Támogatás típusa:	visszatérítendő <input type="checkbox"/>	vissza nem térítendő <input checked="" type="checkbox"/>	

Tárgyévben felhasznált összeg részletezése jogcímenként:

Személyi	1 700 000
Dologi	6 300 000
Felhalmozási	0
Összesen:	8 000 000

Támogatás tárgyévi felhasználásának szöveges bemutatása:

A Háló Közösségi és Kulturális Központ felújítása, berleti díja és egy részállású munkatárs bére.

Az üzleti évben végzett főbb tevékenységek és programok bemutatása

Kulturális és közösségi programok szervezése a központban.



**A kettős könyvvitelt vezető egyéb szervezet
egyszerűsített beszámolója és közhasznúsági melléklete**

PK-242

2016. év

Szervezet / Jogi személy szervezeti egység neve:

HÁLÓ KÖZÖSSÉGFEJLESZTŐ KATOLIKUS EGYESÜLET

Támogatási program elnevezése:	A Háló Egyesület működésének támogatása		
Támogató megnevezése:	Magyar Katolikus Püspöki Konferencia		
Támogatás forrása:	központi költségvetés	<input type="checkbox"/>	
	önkormányzati költségvetés	<input type="checkbox"/>	
	nemzetközi forrás	<input type="checkbox"/>	
	más gazdálkodó	<input checked="" type="checkbox"/>	
Támogatás időtartama:	2016.01.01-2016.12.31		
Támogatási összeg:	2 500 000		
- ebből a tárgyévre jutó összeg:	2 500 000		
- tárgyévben felhasznált összeg:	2 500 000		
- tárgyévben folyósított összeg:	0		
Támogatás típusa:	visszatérítendő <input type="checkbox"/>	vissza nem térítendő <input checked="" type="checkbox"/>	
Tárgyévben felhasznált összeg részletezése jogcímenként:			
Személyi	1 500 000		
Dologi	1 000 000		
Felhalmozási	0		
Összesen:	2 500 000		
Támogatás tárgyévi felhasználásának szöveges bemutatása:			
A Háló Egyesület munkavállalójának bére és járulékai, illetve az egyesület működésének díjaira került felhasználásra (rezi, szolgáltatások)			
Az üzleti évben végzett főbb tevékenységek és programok bemutatása			
Kulturális és közösségi programok szervezése a központban.			

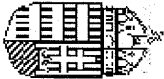

**A kettős könyvvitelt vezető egyéb szervezet
egyszerűsített beszámolója és közhasznúsági melléklete**

PK-242

2016. év

Szervezet / Jogi személy szervezeti egység neve:

HALÓ KÖZÖSSÉGFEJLESZTŐ KATOLIKUS EGYESÜLET

Támogatási program elnevezése:	Királynő és vadasszony-női csoport-tematika kiadvány és program		
Támogató megnevezése:	EMMI-NCSSZI		
Támogatás forrása:	központi költségvetés	<input checked="" type="checkbox"/>	
	önkormányzati költségvetés	<input type="checkbox"/>	
	nemzetközi forrás	<input type="checkbox"/>	
	más gazdálkodó	<input type="checkbox"/>	
Támogatás időtartama:	2015.09.01-2016.05.31		
Támogatási összeg:	700 000		
- ebből a tárgyévre jutó összeg:	700 000		
- tárgyévben felhasznált összeg:	700 000		
- tárgyévben folyósított összeg:	700 000		
Támogatás típusa:	visszaterítendő <input type="checkbox"/>	vissza nem térítendő <input checked="" type="checkbox"/>	
Tárgyévben felhasznált összeg részletezése jogcímenként:			
Személyi			
Dologi	700 000		
Felhalmozási			
Összesen:	700 000		

Támogatás tárgyévi felhasználásának szöveges bemutatása:

Nyolcreszes előadás sorozat anyagából szerkesztett kiadvány (Anima).

Az üzleti évben végzett főbb tevékenységek és programok bemutatása:

Nyolcreszes előadás sorozat anyagából szerkesztett kiadvány (Anima).

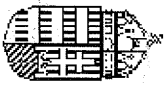

**A kettős könyvvitelt vezető egyéb szervezet
egyszerűsített beszámolója és közhasznúsági melléklete**

PK-242

2016. év

Szervezet / Jogi személy szervezeti egység neve:

HÁLÓ KÖZÖSSÉGFEJLESZTŐ KATOLIKUS EGYESÜLET

Támogatási program elnevezése:	XV. Háló Tábor		
Támogató megnevezése:	BGA		
Támogatás forrása:	központi költségvetés	<input checked="" type="checkbox"/>	
	önkormányzati költségvetés	<input type="checkbox"/>	
	nemzetközi forrás	<input type="checkbox"/>	
	más gazdálkodó	<input type="checkbox"/>	
Támogatás időtartama:	2016.03.01-2016.12.30		
Támogatási összeg:	3 000 000		
- ebből a tárgyévre jutó összeg:	3 000 000		
- tárgyévben felhasznált összeg:	3 000 000		
- tárgyévben folyósított összeg:	3 000 000		
Támogatás típusa:	visszatérítendő <input type="checkbox"/>	vissza nem térítendő <input checked="" type="checkbox"/>	
Tárgyévben felhasznált összeg részletezése jogcímenként:			
Személyi			
Dolgozi	3 000 000		
Felhalmozási			
Összesen:	3 000 000		
Támogatás tárgyévi felhasználásának szöveges bemutatása:			
XV. Háló Tábor Sátoraljaújhelyen került megszervezésre, közel 250 fő látogatót el a táborba, ahol közösségi és hagyományörző programokon vehettek részt.			
Tárgyévben végzett főbb tevékenységek és programok bemutatása			
Az üzleti évben végzett főbb tevékenységek és programok bemutatása			
A tábor megszervezése és lebonyolítása.			

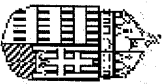

**A kettős könyvvitelt vezető egyéb szervezet
egyszerűsített beszámolója és közhasznúsági melléklete**

2016. év

PK-242

Szervezet / Jogi személy szervezeti egység neve:

HÁLÓ KÖZÖSSÉGFELÉPÍTŐ KATOLIKUS EGYESÜLET

Támogatási program elnevezése:	Kárpát-medencei Háló Tábor
Támogató megnevezése:	NEA-egyedi
Támogatás forrása:	központi költségvetés <input checked="" type="checkbox"/>
	önkormányzati költségvetés <input type="checkbox"/>
	nemzetközi forrás <input type="checkbox"/>
	más gazdálkodó <input type="checkbox"/>
Támogatás időtartama:	2016.01.01-2017.05.31
Támogatási összeg:	3 000 000
- ebből a tárgyévre jutó összeg:	3 000 000
- tárgyéven felhasznált összeg:	3 000 000
- tárgyéven folyósított összeg:	3 000 000
Támogatás típusa:	visszatérítendő <input type="checkbox"/> vissza nem térítendő <input checked="" type="checkbox"/>
Tárgyévben felhasznált összeg részletezése jogcímenként:	
Személyi	
Dologi	3 000 000
Felhalmozási	
Összesen:	3 000 000
Támogatás tárgyévi felhasználásának szöveges bemutatása: XV. Háló Tábor Sátoraljhelyen került megszervezésre, közel 250 fő látogatót el a táborba, ahol közösségi és hagyományörző programokon vehettek részt.	
Az üzleti évben végzett főbb tevékenységek és programok bemutatása	
A tábor megszervezése és lebonyolítása.	

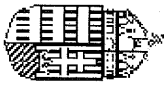

**A kettős könyvvitelt vezető egyéb szervezet
egyszerűsített beszámolója és közhasznúsági melléklete**

PK-242

2016. év

Szervezet / Jogi személy szervezeti egység neve:

HÁLÓ KÖZÖSSÉGFEJLESZTŐ KATOLIKUS EGYESÜLET

Támogatási program elnevezése:	Egy táborban a Kárpát-medence		
Támogató megnevezése:	NEA		
Támogatás forrása:	központi költségvetés	<input checked="" type="checkbox"/>	
	önkormányzati költségvetés	<input type="checkbox"/>	
	nemzetközi forrás	<input type="checkbox"/>	
	más gazdálkodó	<input type="checkbox"/>	
Támogatás időtartama:	2016.04.01-2017.03.31		
Támogatási összeg:	1 200 000		
- ebből a tárgyévre jutó összeg:	900 000		
- tárgyévben felhasznált összeg:	1 200 000		
- tárgyévben folyósított összeg:	1 200 000		
Támogatás típusa:	visszatérítendő <input type="checkbox"/>	vissza nem térítendő <input checked="" type="checkbox"/>	
Tárgyévben felhasznált összeg részletezése jogcímenként:			
Személyi			
Dologi	1 200 000		
Felhalmozási			
Összesen:	1 200 000		

Támogatás tárgyévi felhasználásának szöveges bemutatása:

XV. Háló Tábor Sátoraljajálhelyen került megszervezésre, közel 250 fő látogatót el a táborba, ahol közösségi és hagyományörző programokon vehettek részt.

Az üzleti évben végzett főbb tevékenységek és programok bemutatása

A tábor megszervezése és lebonyolítása.



**A kettős könyvvel vezetett egyéb szervezet
egyszerűsített beszámolója és közhasznúsági melléklete**

PK-242

2016. év

Szervezet / Jogi személy szervezeti egység neve:

HÁLÓ KÖZÖSSÉGFEJLESZTŐ KATOLIKUS EGYESÜLET

Támogatási program elnevezése:	Működik a Háló
Támogató megnevezése:	NEA-működési
Támogatás forrása:	központi költségvetés <input checked="" type="checkbox"/>
	önkormányzati költségvetés <input type="checkbox"/>
	nemzetközi forrás <input type="checkbox"/>
	más gazdálkodó <input type="checkbox"/>
Támogatás időtartama:	2016.03.31-2017.03.30
Támogatási összeg:	1 000 000
- ebből a tárgyévre jutó összeg:	750 000
- tárgyévben felhasznált összeg:	750 000
- tárgyévben folyósított összeg:	1 000 000
Támogatás típusa:	visszatérítendő <input type="checkbox"/> vissza nem térítendő <input checked="" type="checkbox"/>

Tárgyévben felhasznált összeg részletezése jogcímenként:

Személyi	
Dologi	1 000 000
Felhalmozási	
Összesen:	1 000 000

Támogatás tárgyévi felhasználásának szöveges bemutatása:

A Háló Egyesület munkatársának bére, a Háló Központ bérleti díjára lett felhasználva a támogatás.

Az üzleti évben végzett főbb tevékenységek és programok bemutatása

Kulturális és közösségi programok szervezése a Háló Központba.

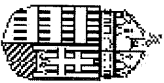

**A kettős könyvvel vezetett egyéb szervezet
egyszerűsített beszámolója és közhasznúsági melléklete**

PK-242

2016. év

Szervezet / Jogi személy szervezeti egység neve:

HÁLÓ KÖZÖSSÉGFEJLESZTŐ KATOLIKUS EGYESÜLET

Támogatási program elnevezése:	Számítógépes eszközök			
Támogató megnevezése:	Hegyvidéki Önkormányzata			
Támogatás forrása:	központi költségvetés	<input checked="" type="checkbox"/>		
	önkormányzati költségvetés	<input type="checkbox"/>		
	nemzetközi forrás	<input type="checkbox"/>		
	más gazdálkodó	<input type="checkbox"/>		
Támogatás időtartama:	2016.10.20-2016.12.31			
Támogatási összeg:	200 000			
- ebből a tárgyévve jutó összeg:	200 000			
- tárgyévben felhasznált összeg:	200 000			
- tárgyévben folyósított összeg:	200 000			
Támogatás típusa:	visszatérítendő	<input type="checkbox"/>	vissza nem térítendő	<input checked="" type="checkbox"/>

Tárgyévben felhasznált összeg részletezése jogcímenként:

Személyi	
Dologi	200 000
Felhalmozási	
Összesen:	200 000

Támogatás tárgyévi felhasználásának szöveges bemutatása:

A Háló Egyesület számítógépes eszközöket vásárolt a Délvidéken élő rászorulóknak.

Az üzleti évben végzett főbb tevékenységek és programok bemutatása

Kulturális és közösségi programok szervezése a délvidéki Háló támogatásával.

